



**FUNDACION
CONIN**

COOPERADORA PARA
LA NUTRICIÓN INFANTIL

EL PROBLEMA















El cólera es una
enfermedad social

vamos a ver:

- * Pobreza
- * Sistema de salud deficiente
- * Trabajo mal pago
- * Desocupación
- * Desnutrición
- * Falta de agua potable

¿Que podemos hacer?

Argentina. Distribución de hogares en situación de miseria. 2001.

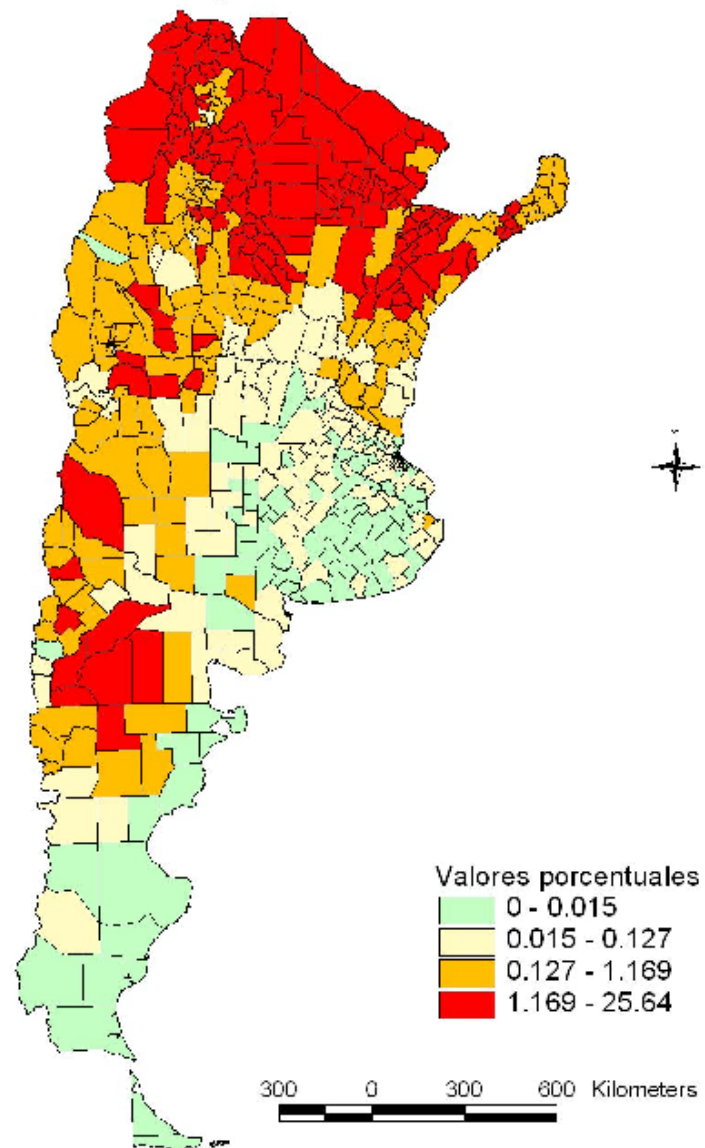

Fuente: Censo Nacional de Población, Hogares y Viviendas 2001.
Elaboración: Lic. Fernando Longhi. Laboratorio de Cartografía Digital.
Instituto de Estudios Geográficos. Universidad Nacional de Tucumán.
Derechos cedidos a CONIN.

República Argentina. Porcentaje de hogares con Necesidades Básicas Insatisfechas. 2001.

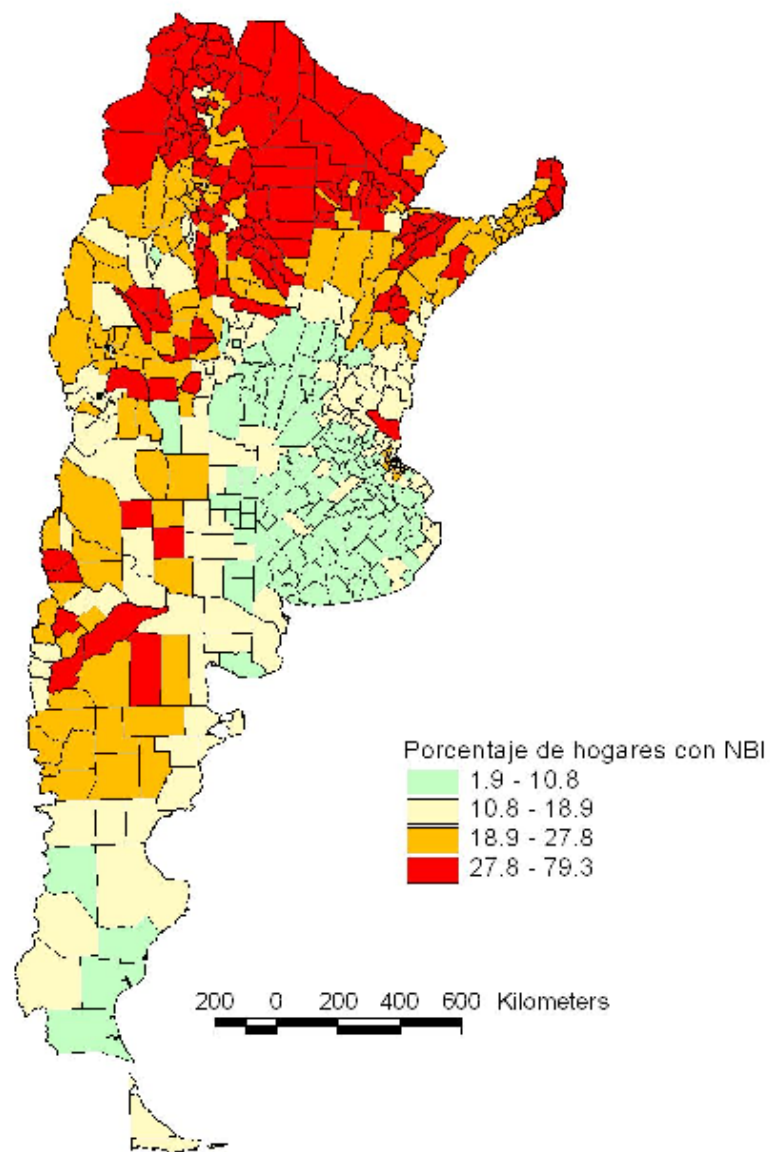

Elaboración : Lic. Fernando Longhi. Laboratorio de Cartografía Digital.
Instituto de Estudios Geográficos. Universidad Nacional de Tucumán.
Derechos cedidos a CONIN.

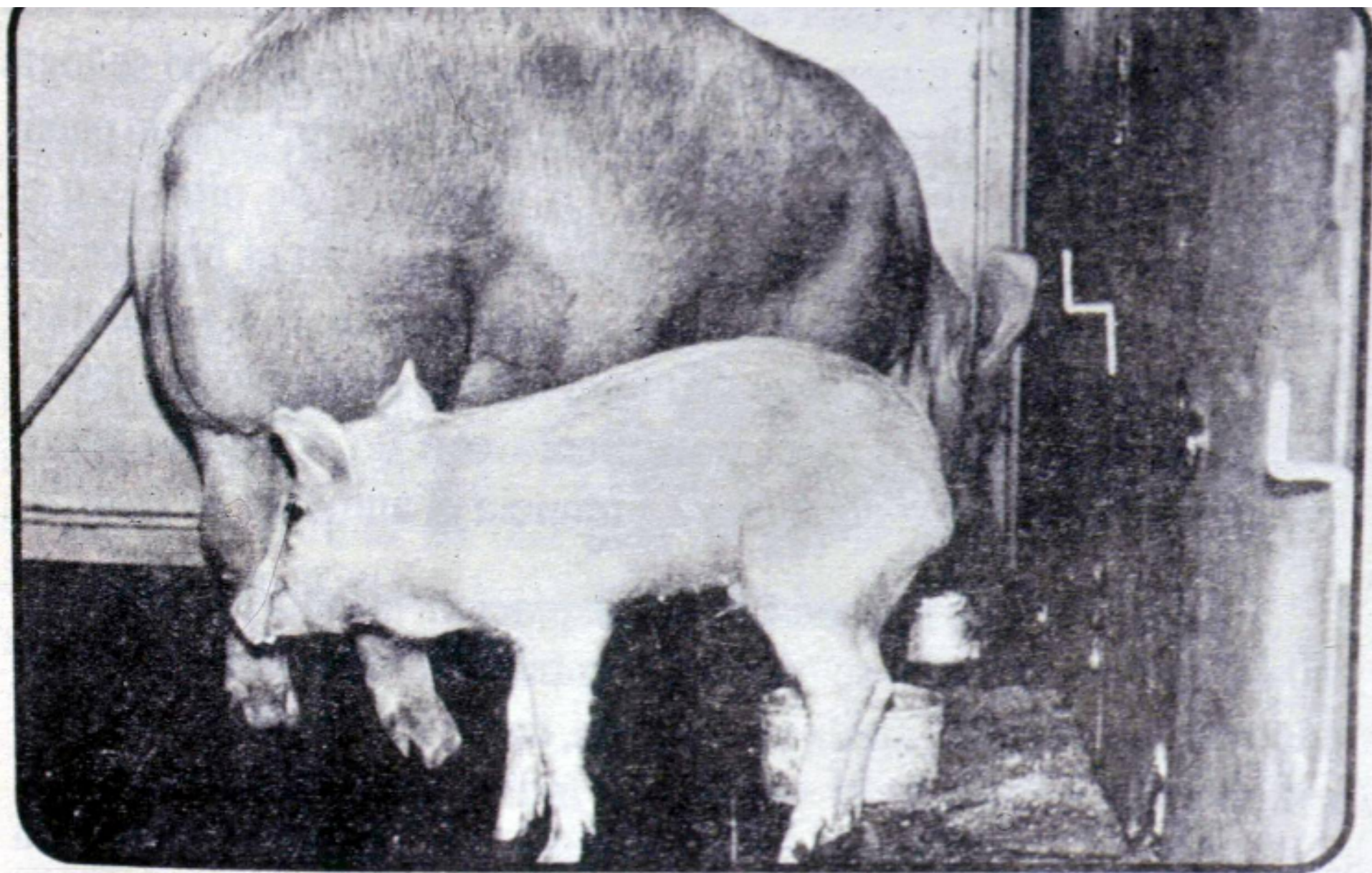

Cerdos de la misma camada, de seis meses de edad. Uno de ellos ha recibido una dieta normal, mientras el otro ha recibido una dieta hipocalórica. La detención del crecimiento del segundo, es evidente.

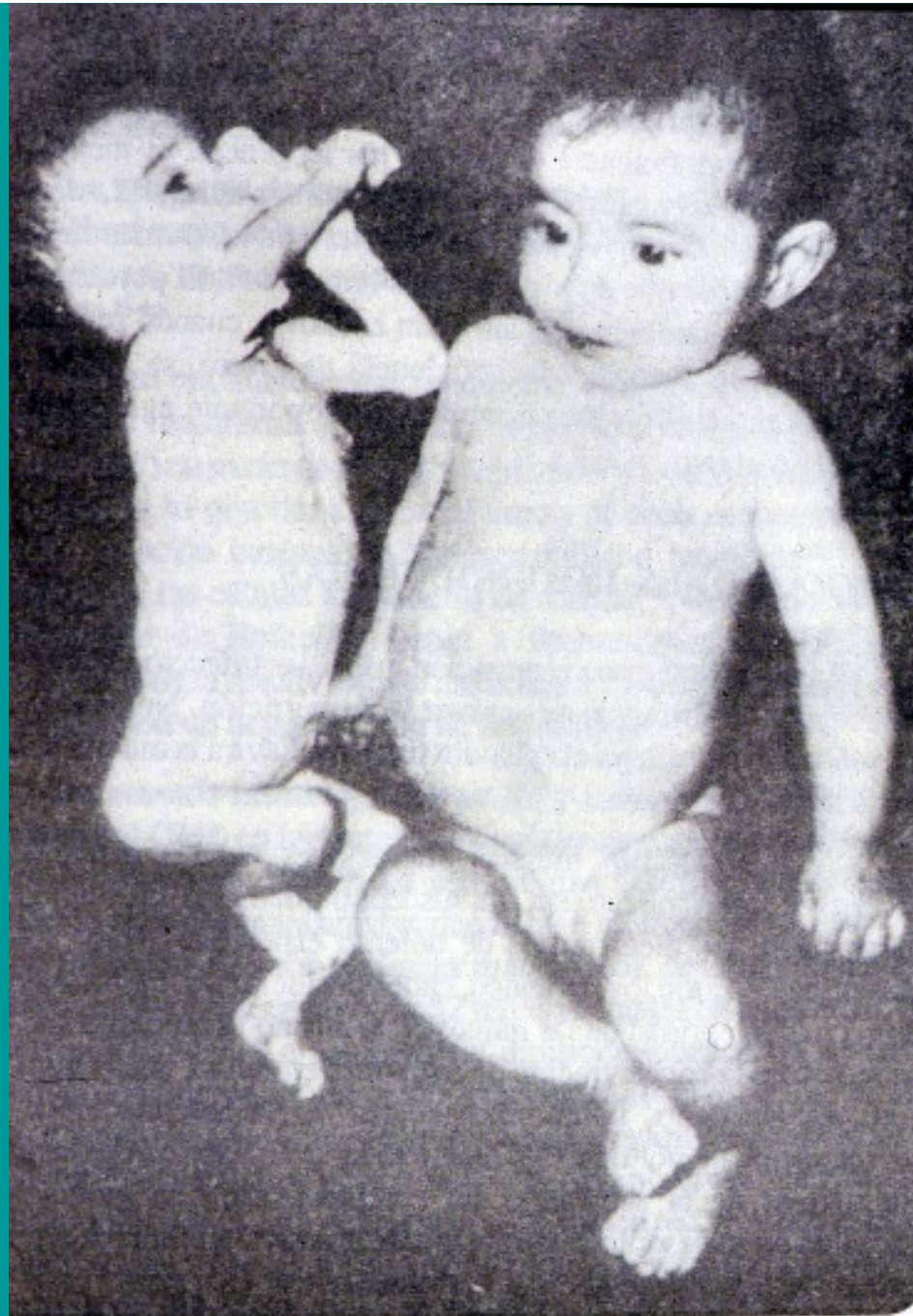

niño normal, de seis meses de edad y niño marásmico de la misma edad (Eranismo)

Maira D.

Edad: 5 meses

Peso: 2700 grs

P. Cefal. 36 cm

Talla: 54 cm.

Síndrome de Down

Desnutrición



62 cm

54 cm

Belen C.

Edad: 5 meses

Peso: 6300 grs

P. Cefal. 42 cm

Talla: 62 cm

Evolución normal

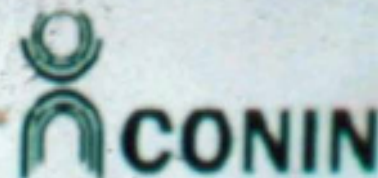

COOPERADORA PARA LA NUTRICIÓN INFANTIL
COOPERADORA PARA
LA NUTRICIÓN INFANTIL

Nutrición y alimentación









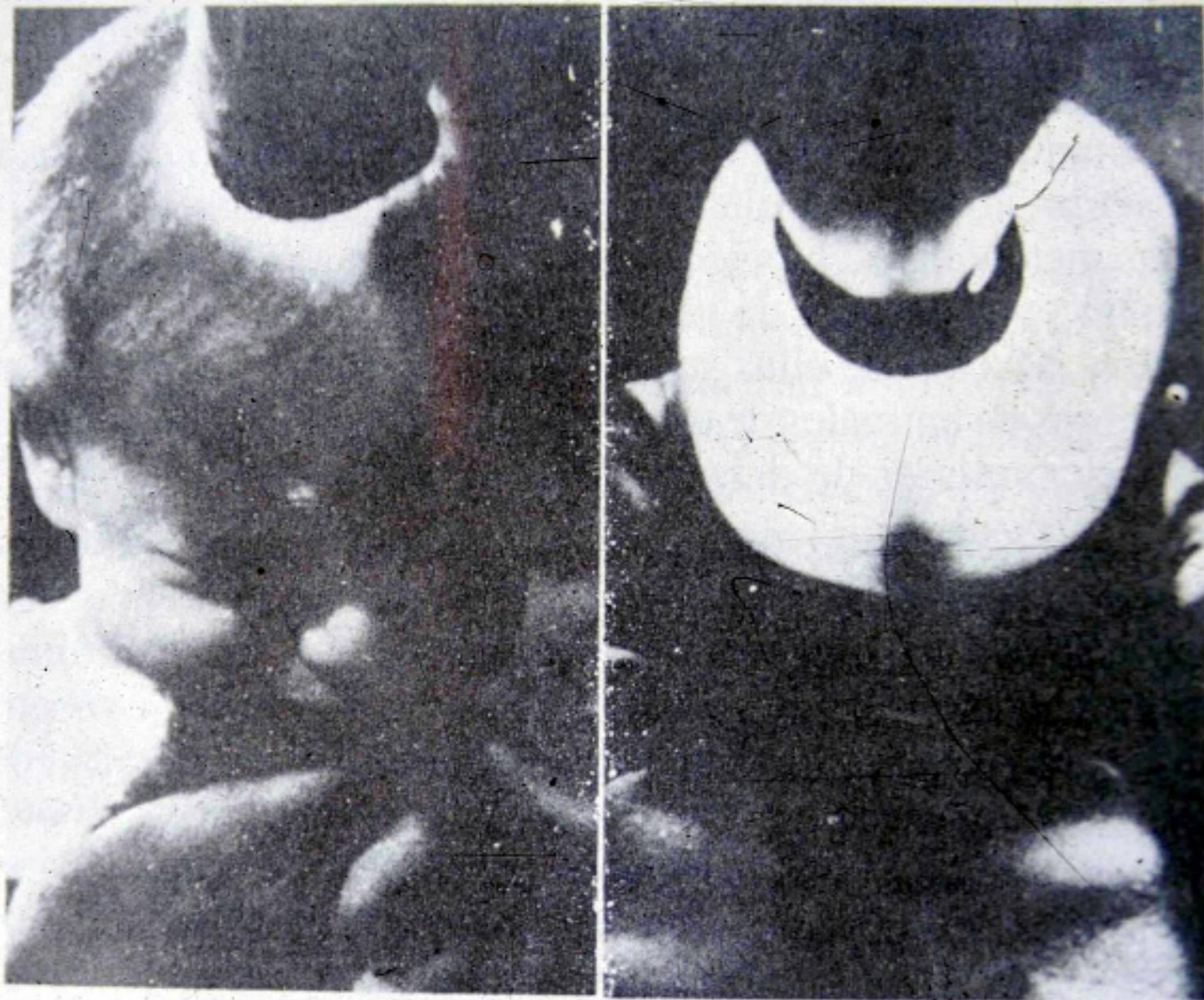

Fig. 30-6. Transiluminación del cráneo de un niño normal (A) y de un desnutrido grave (B).





Edema en un Niño con Kwashiorkor (Bolivia).









